

สารบัญจดทะเบียน

โฉนดที่ดินเลขที่

๓๕๔๕๘

อำเภอ.....

กลาง

จดทะเบียน วัน เดือน ปี	ประเภท การ จดทะเบียน	ผู้ให้สัญญา	ผู้รับสัญญา	เนื้อที่ดิน ตามสัญญา			เนื้อที่ดิน คงเหลือ			ระวาง เลขที่ดิน โฉนดที่ดิน ใหม่	เจ้าพนักงานที่ดิน ลงลายมือชื่อ ประทับตรา
				ไร่	งาน	ตาราง วา	ไร่	งาน	ตาราง วา		
วันที่ 5 พฤษภาคม พ.ศ. 25๕8	แบ่งแยกใน นามเดิม	บริษัท ลายัน ปิซ โฮลดิ้งส์ จำกัด	บริษัท ลายัน ปิซ โฮลดิ้งส์ จำกัด	4	1	30 ⁸ / ₁₀	30	1	81 ⁸ / ₁₀	4625/1 2286 554 75500	ค.ม.ค. (นายศัมภีร์ สมันเทมือน)
				1	-	71 ⁴ / ₁₀	29	1	10 ⁴ / ₁₀	4625/1 2286 555 75501	ค.ม.ค. (นายศัมภีร์ สมันเทมือน)
				8	-	06	21	1	04 ⁴ / ₁₀	4625/1 2286 556 75502	ค.ม.ค. (นายศัมภีร์ สมันเทมือน)
				-	3	00 ⁵ / ₁₀	20	2	03 ⁹ / ₁₀	4625/1 2286 557 75503	ค.ม.ค. (นายศัมภีร์ สมันเทมือน)
				2	3	37 ² / ₁₀	17	2	66 ² / ₁₀	4625/1 2286 558 75504	ค.ม.ค. (นายศัมภีร์ สมันเทมือน)
				12	2	57 ² / ₁₀	5	-	09 ² / ₁₀	4625/1 2286 559 75505	ค.ม.ค. (นายศัมภีร์ สมันเทมือน)
				4	-	59 ² / ₁₀	-	3	49 ⁵ / ₁₀	4625/1 2286 560 75506	ค.ม.ค. (นายศัมภีร์ สมันเทมือน)
วันที่ 11 กันยายน พ.ศ. 2568	โอนตาม ข้อตกลง รวมเอาโฉนด	บริษัท ลายัน ปิซ โฮลดิ้งส์ จำกัด (โอนกิจการทั้งหมด)	บริษัท ลายัน เบลท วิว จำกัด	-	3	49 ⁵ / ₁₀	-	-	-	- 75506 (นายภานุวัฒน์ อนันต์ธนวงศ์)	ค.ม.ค. (นายภานุวัฒน์ อนันต์ธนวงศ์)

รูปแผนที่ (ใบต่อ)

แผนที่.....๑.....

ที่ดินระวาง.....4625 II 2286..... เลขที่ดิน.....๕๕๓..... หน้าสำรวจ.....๑๐๐๔๘..... โฉนดที่ดินเลขที่.....๗๕๔๙๙.....

ตำบล.....เชิงทะเล..... อำเภอ.....กลาง..... จังหวัด.....ภูเก็ต.....

มาตราส่วน ๑ : ๒๐๐๐

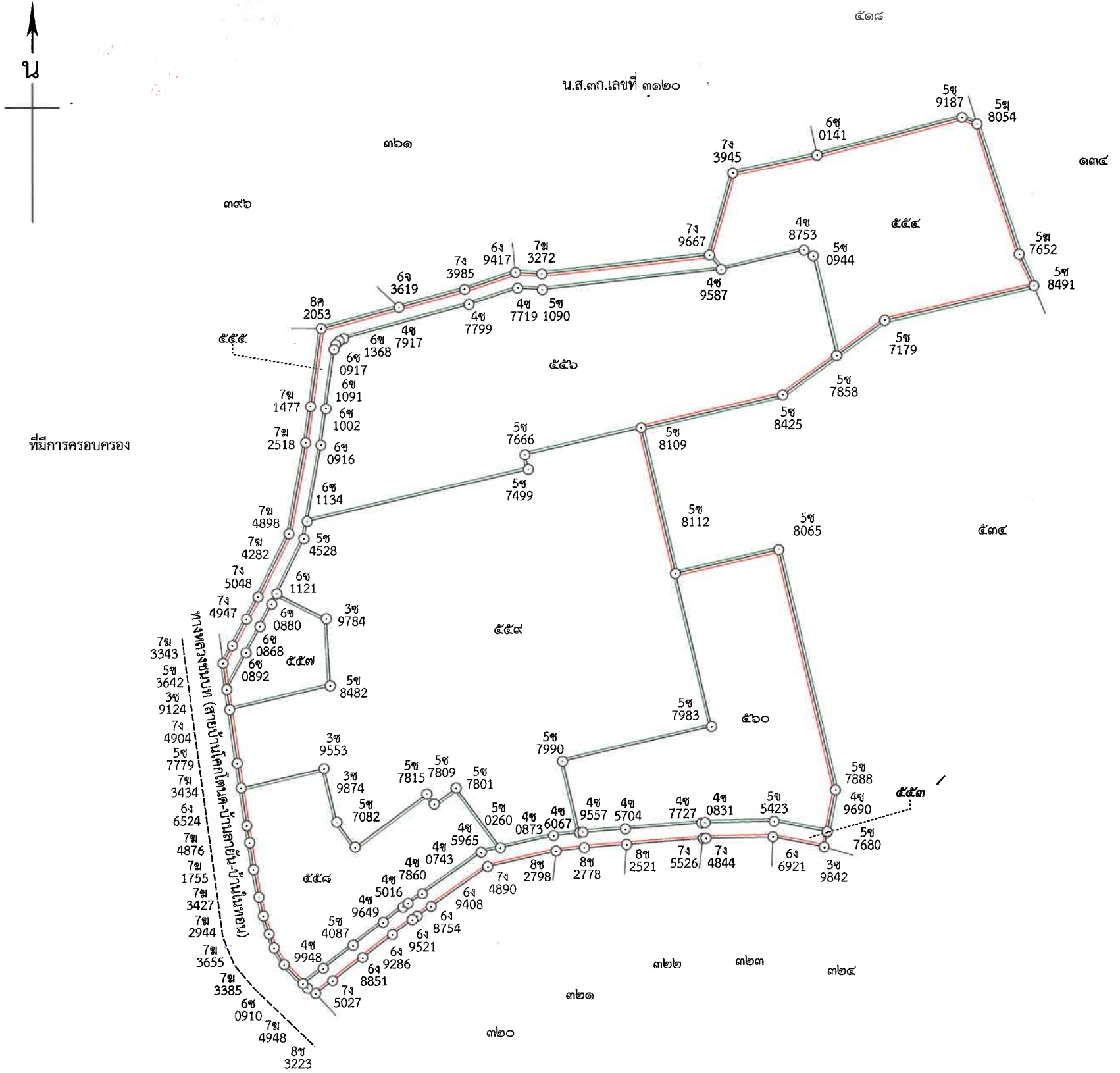

[Handwritten signature]

.....หัวหน้าการ
(นายวิชา พลายตั้ง)
๒๙ ม.ค. ๒๕๖๘

[Handwritten signature]

.....เจ้าพนักงานที่ดิน
(นายศัมภีร์ สมานเหมือน)

